

ПРОЕКТ "ПЛАНИРОВОЧНОЕ РЕШЕНИЕ"
для частного дома (1 и 2 этаж) в КП "Черничные поля"



Дизайнер Татьяна Алипова
+7(985)600-67-60
alipovadesign@gmail.com
www.alipovadesign.ru

г.Москва
2021

№	Наименование
01	Титульный лист
02	Ведомость листов
03	Обмерный план 1 этаж
04	План расстановки мебели без размеров 1 этаж
05	План расстановки мебели с размерами 1 этаж
06	Монтажный и демонтируемый план 1 этаж
07	План с размещением светильников 1 этаж
08	План с размещением светильников поверх мебели 1 этаж
09	План с обозначением групп выключателей 1 этаж
10	План с обозначением групп выключателей поверх мебели 1 этаж
11	План с размещением электрических розеток и электровыводов 1 этаж
12	План с размещением электрических розеток и электровыводов поверх ме
13	Схема размещения светодиодных профилей на лестнице
14	Обмерный план 2 этаж
15	Монтажный и демонтируемый план 2 этаж
17	План расстановки мебели 2 этаж
18	План расстановки мебели с размерами 2 этаж
19	План с размещением светильников 2 этаж
20	План с размещением светильников поверх мебели 2 этаж
21	План с обозначением групп выключателей 2 этаж
22	План с обозначением групп выключателей поверх мебели 2 этаж
23	План с размещением электрических розеток и электровыводов 2 этаж
24	План с размещением электрических розеток и электровыводов поверх ме

Проект сдал: Дизайнер Алипова Т.А.

Проект принял: Заказчик Каплина Е.А.

Подпись _____

Подпись _____

Дата _____

Дата _____

Название/адрес объекта	Стороны договора		Название чертежа	Лист	Масштаб	Дата	
Частный дом: г.Москва, Марушкинское поселение, КП "Черничные поля"	Дизайнер	Алипова Т.А.	Ведомость листов	2	1:50	03.02.21	+7(985)600-67-60
	Заказчик	Каплина Е.А.					alipovadesign@gmail.com
							www.alipovadesign.ru

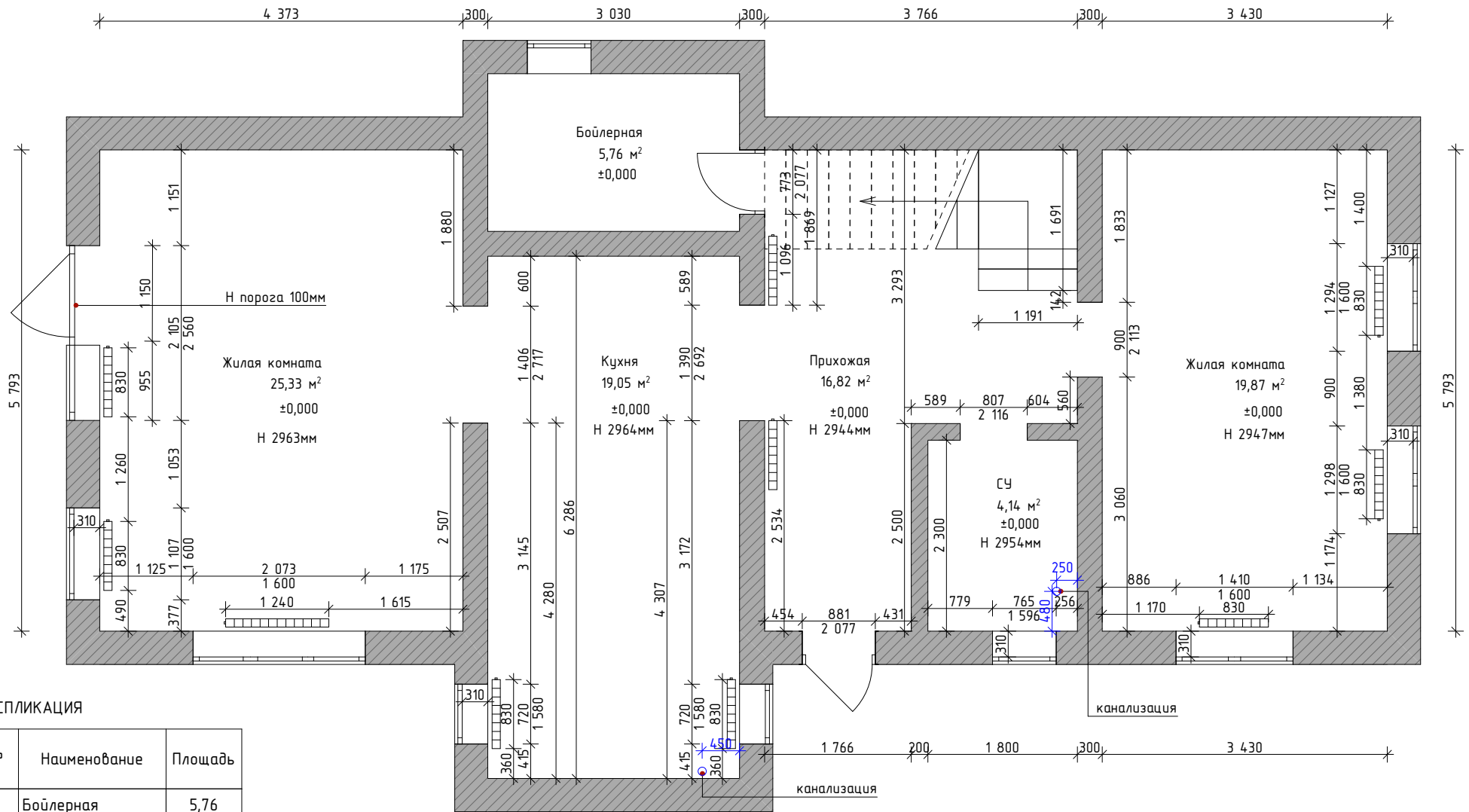

ЭКСПЛИКАЦИЯ

№	Наименование	Площадь
1	Бойлерная	5,76
2	Прихожая	16,82
3	СУ	4,14
4	Жилая комната	19,87
5	Кухня	19,05
6	Жилая комната	25,33
		90,97 м²

ОПИСАНИЕ ОБЪЕКТА:

- частный 2-х этажный жилой дом с мансардой по индивидуальному проекту;
- тип перекрытий: монолитно-железобетонные;
- материал перегородок: строительный блок (газобетон): 400мм (внешние стены), 300мм и 200мм внутренние стены
- горизонтальный подвод отопления с правосторонним подключением;
- Н подоконников для всех окон 1000мм;
- Н простенка над окном (для всех окон) 360мм

ПРИМЕЧАНИЕ:

1. Замеры производились по существующей отделке
2. Отклонения в плоскостях, за счет неровности стен = +-5...50мм
3. За отметку уровня чистого пола принята отметка +0.000-суш. основания пола
4. Все размеры указаны в миллиметрах

Название/адрес объекта		Стороны договора		Название чертежа	Лист	Масштаб	Дата	+7(985)600-67-60
Частный дом: г. Москва, Марушкинское поселение, КП "Черничные поля"		Дизайнер	Алипова Т.А.	Обмерный план 1 этаж	3	1:50	21.01.21	alipovadesign@gmail.com
		Заказчик	Каплина Е.А.					

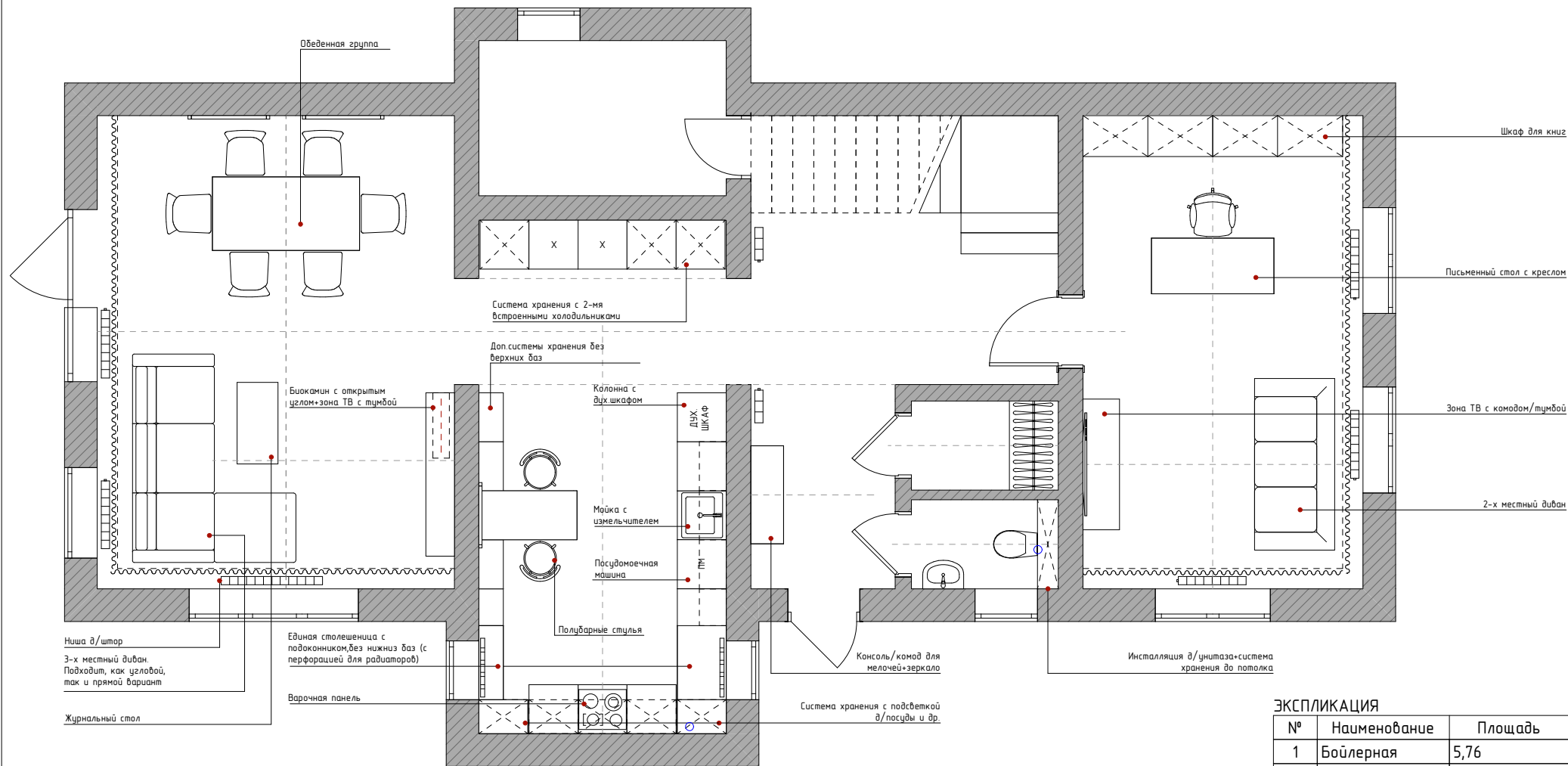

ЭКСПЛИКАЦИЯ

№	Наименование	Площадь
1	Бойлерная	5,76
2	Прихожая	16,82
3	СЧ	1,96
4	Гардероб	1,96
5	Кухня	19,05
6	Гостиная	25,33
7	Кабинет	19,87
		90,75 м²

Название/адрес объекта Частный дом: г.Москва, Марушкинское поселение, КП "Черничные поля"	Стороны договора		Название чертежа План расстановки мебели 1 этаж	Лист	Масштаб	Дата	+7(985)600-67-60 alipovadesign@gmail.com www.alipovadesign.ru
	Дизайнер Алипова Т.А.	Заказчик Каплина Е.А.					

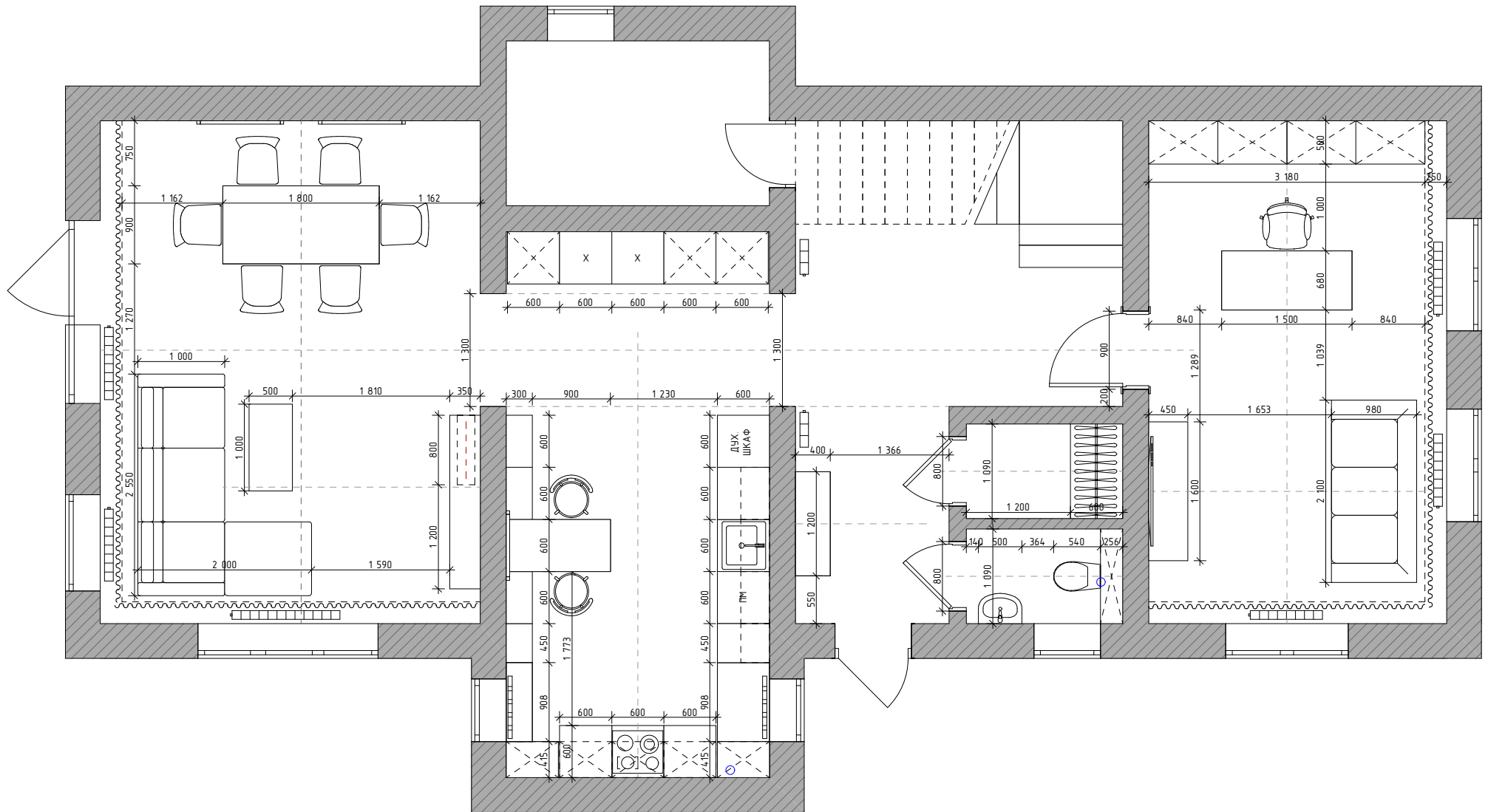

Название/адрес объекта	Стороны договора		Название чертежа	Лист	Масштаб	Дата	+7(985)600-67-60
Частный дом: г.Москва, Марушкинское поселение, КП "Черничные поля"	Дизайнер	Алипова Т.А.	План расстановки мебели с размерами 1 этаж	5	1:50	21.01.21	alipovadesign@gmail.com
	Заказчик	Каплина Е.А.					www.alipovadesign.ru

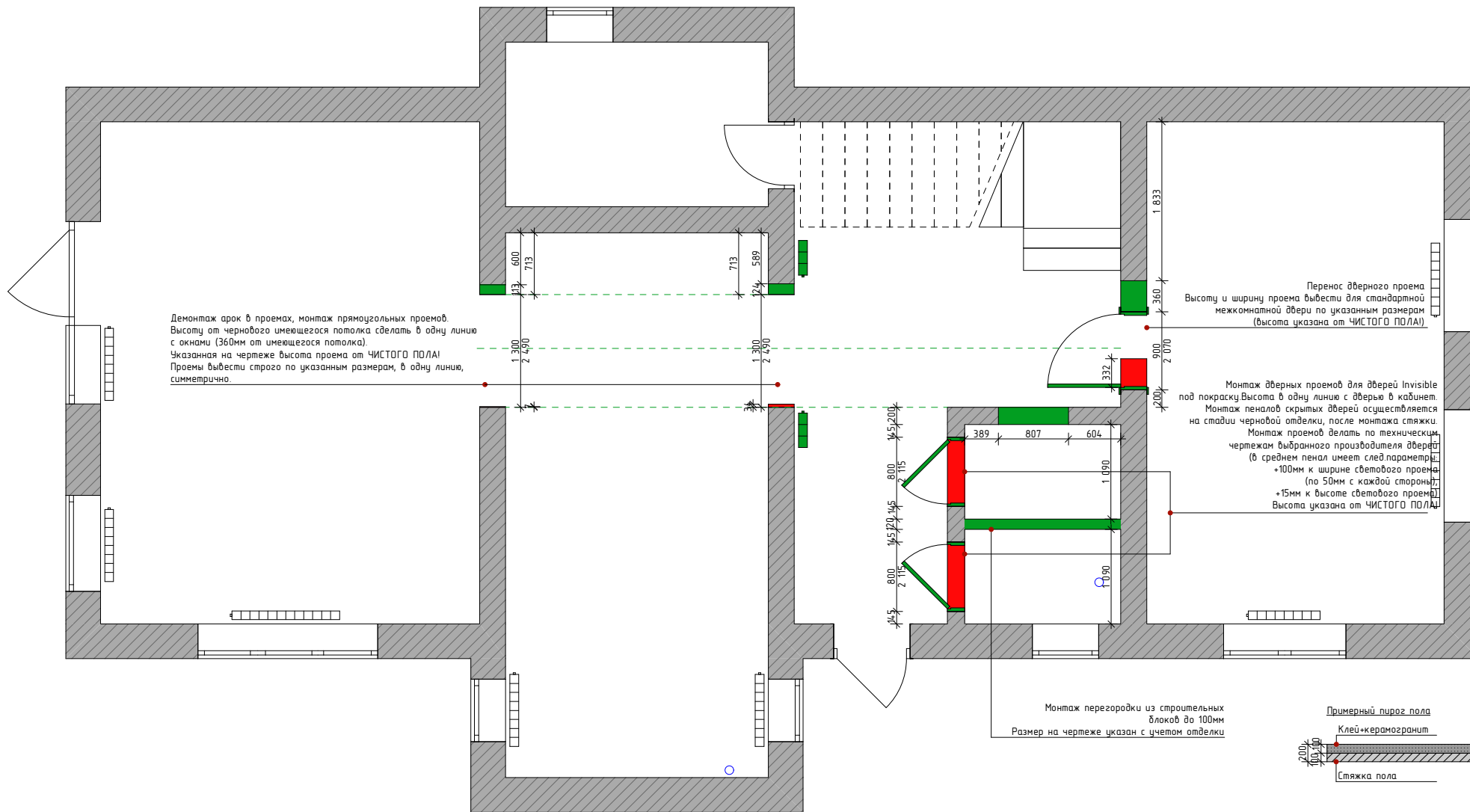

Демонтаж арок в проемах, монтаж прямоугольных проемов.
 Высоту от черного имеющегося потолка сделать в одну линию с окнами (360мм от имеющегося потолка).
 Указанная на чертеже высота проема от ЧИСТОГО ПОЛА!
 Проемы вывести строго по указанным размерам, в одну линию, симметрично.

Перенос дверного проема
 Высоту и ширину проема вывести для стандартной межкомнатной двери по указанным размерам (высота указана от ЧИСТОГО ПОЛА!)

Монтаж дверных проемов для дверей Invisible под покраску. Высоту в одну линию с дверью в кабинет.
 Монтаж пеналов скрытых дверей осуществляется на стадии черновой отделки, после монтажа стяжки.
 Монтаж проемов делать по техническим чертежам выбранного производителя дверей (в среднем пенал имеет след параметры: +100мм к ширине светового проема (по 50мм с каждой стороны) +15мм к высоте светового проема).
 Высота указана от ЧИСТОГО ПОЛА!

Монтаж перегородки из строительных блоков до 100мм
 Размер на чертеже указан с учетом отделки

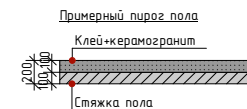

- Существующие стены
- Демонтируемые стены
- Возводимые стены и элементы

Название/адрес объекта Частный дом: г.Москва, Марушкинское поселение, КП "Черничные поля"	Стороны договора		Название чертежа Монтажный и демонтажный план 1 этаж	Лист 6	Масштаб 1:50	Дата 21.01.21	+7(985)600-67-60 alipovadesign@gmail.com www.alipovadesign.ru
	Дизайнер Алипова Т.А.	Заказчик Каплина Е.А.					

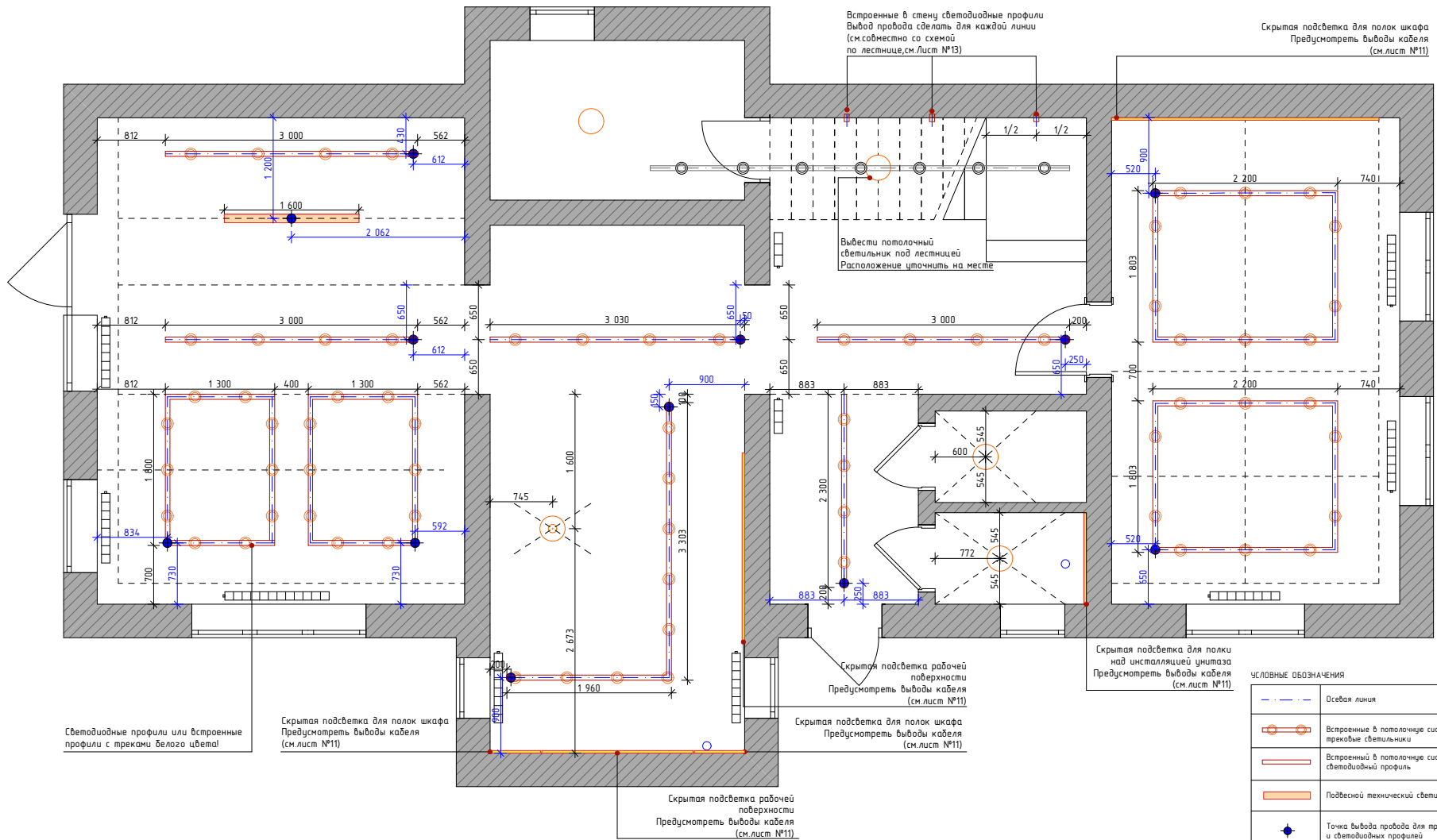

Встроенные в стену светодиодные профили
Вывод провода сделать для каждой линии
(см.совместно со схемой
по лестнице,см.Лист №13)

Скрытая подсветка для полок шкафа
Предусмотреть выводы кабеля
(см.лист №11)

Вывести потолочный
светильник под лестницей
Расположение уточнить на месте

Скрытая подсветка рабочей
поверхности
Предусмотреть выводы кабеля
(см.лист №11)

Скрытая подсветка для полки
над установкой унитаза
Предусмотреть выводы кабеля
(см.лист №11)

Светодиодные профили или встроенные
профили с треками белого цвета!

Скрытая подсветка для полок шкафа
Предусмотреть выводы кабеля
(см.лист №11)

Скрытая подсветка для полок шкафа
Предусмотреть выводы кабеля
(см.лист №11)

Скрытая подсветка рабочей
поверхности
Предусмотреть выводы кабеля
(см.лист №11)

УСЛОВНЫЕ ОБОЗНАЧЕНИЯ

	Осевая линия
	Встроенный в потолочную систему (профиль) трековый светильники
	Встроенный в потолочную систему (профиль) светодиодный профиль
	Повдесной технический светильник (в линии)
	Точка вывода провода для треков и светодиодных профилей
	Потолочный светильник (встраиваемый или накладной)
	Повдесной светильник
	Размеры-привязки для вывода провода для трековых и светодиодных систем
	Размеры-привязки всех остальных светильников, а так же длина-привязка трековых и светодиодных систем
	Скрытая подсветка

Название/адрес объекта Частный дом: г.Москва, Марушкинское поселение, КП "Черничные поля"	Стороны договора		Название чертежа План с размещением светильников 1 этаж	Лист	Масштаб	Дата	+7(985)600-67-60 alipovadesign@gmail.com www.alipovadesign.ru
	Дизайнер Алипова Т.А.	Заказчик Каплина Е.А.					

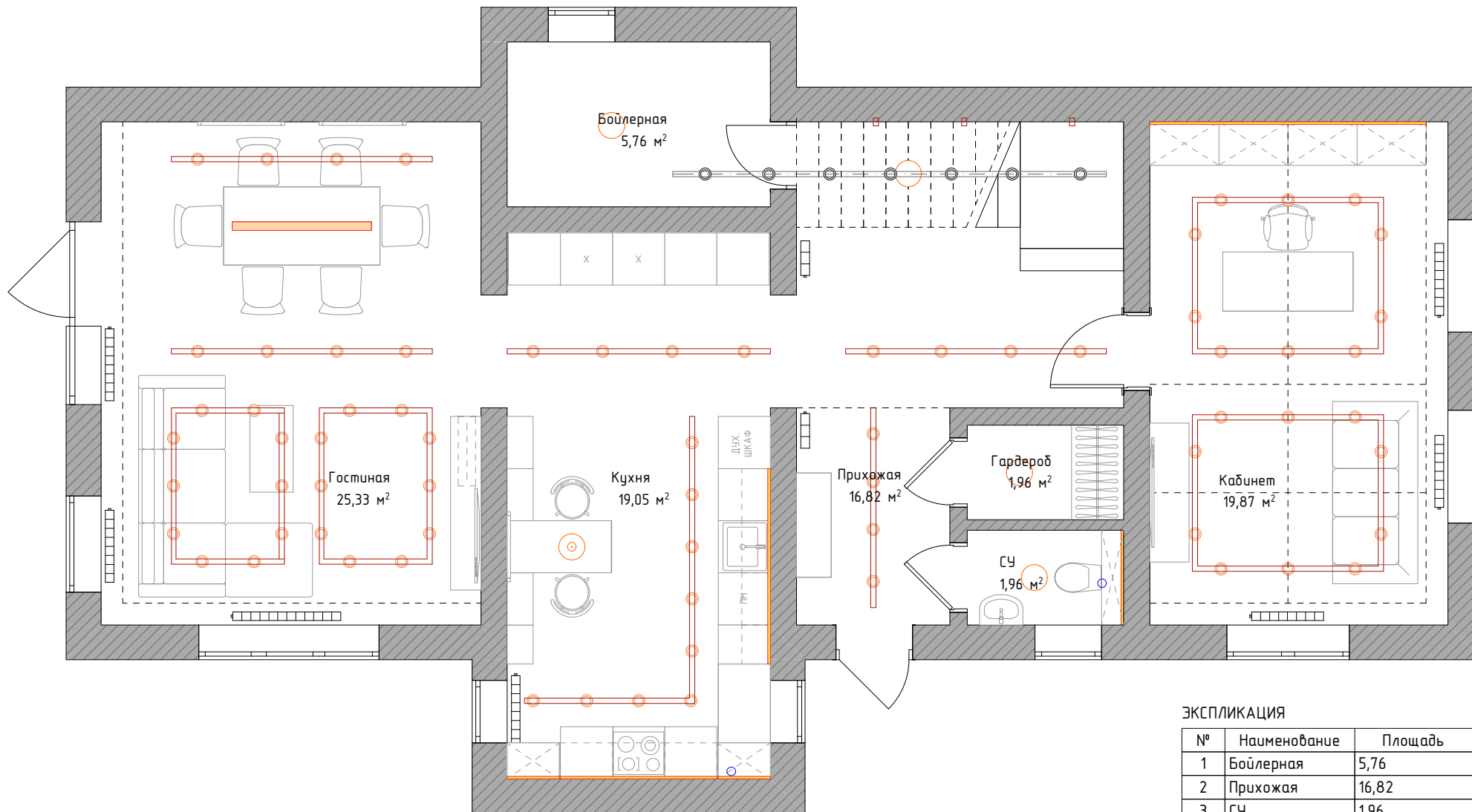

ЭКСПЛИКАЦИЯ

№	Наименование	Площадь
1	Бойлерная	5,76
2	Прихожая	16,82
3	СУ	1,96
4	Гардероб	1,96
5	Кухня	19,05
6	Гостиная	25,33
7	Кабинет	19,87
		90,75 м²

Название/адрес объекта Частный дом: г.Москва, Марушкинское поселение, КП "Черничные поля"	Стороны договора		Название чертежа План с размещением светильников поперх мебели 1 этаж	Лист	Масштаб	Дата	+7(985)600-67-60 alipovadesign@gmail.com www.alipovadesign.ru
	Дизайнер	Алипова Т.А.					
	Заказчик	Каплина Е.А.					

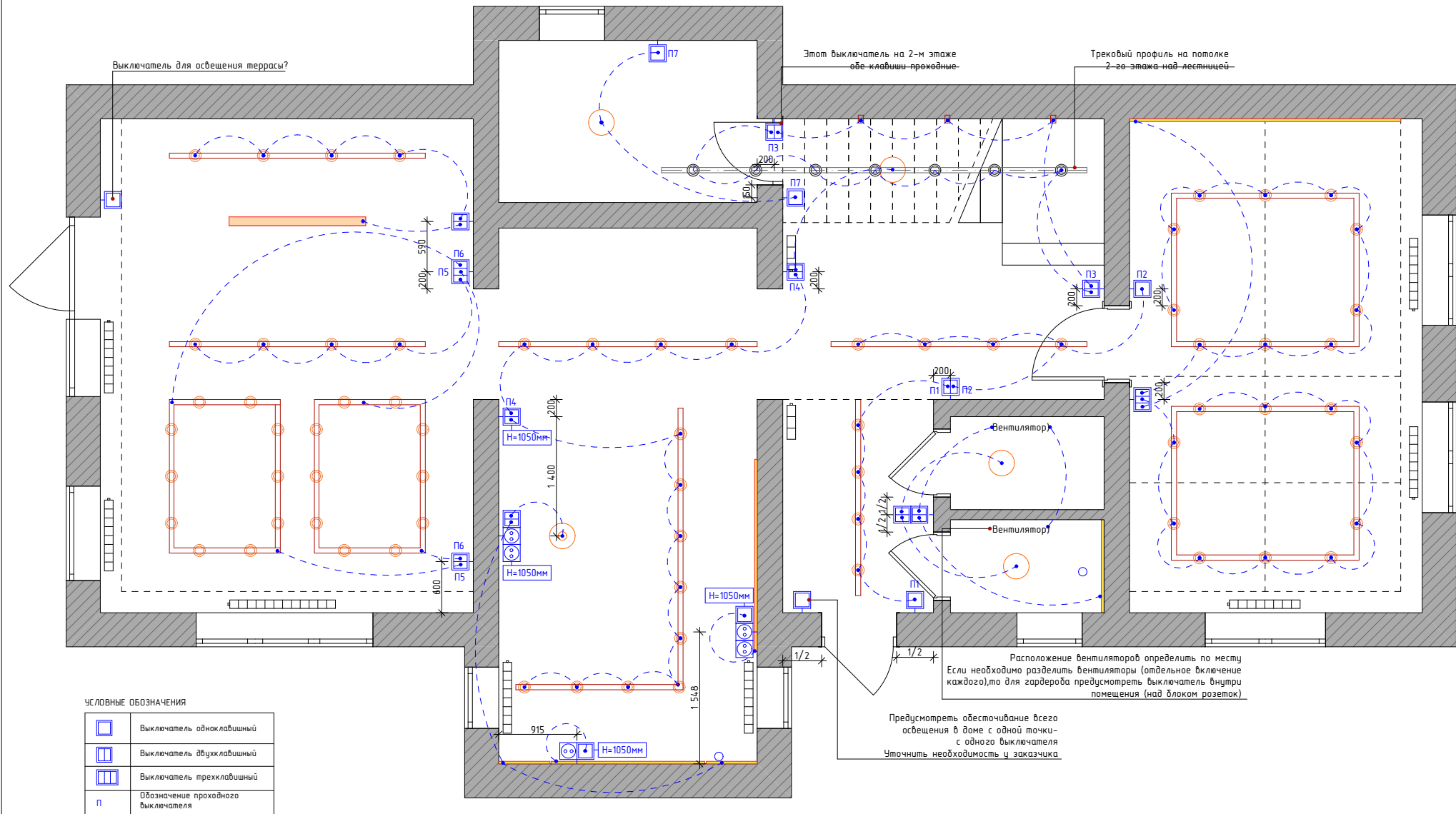

1. Прибязка выключателей дана по центру единой рамки по вертикальной оси
2. Размеры даны от края проема, не по дверной коробке
3. Горизонтальная ось установки выключателей +900мм от уровня чистого пола, кроме отдельно обозначенных на плане
4. Выключатели монтировать по умолчанию в единую рамку по горизонтали, кроме указанных на плане в вертикальном исполнении

Название/адрес объекта	Стороны договора		Название чертежа	Лист	Масштаб	Дата	+7(985)600-67-60
Частный дом: г. Москва, Марушкинское поселение, КП "Черничные поля"	Дизайнер	Алипова Т.А.	План с обозначением групп выключателей 1 этаж	9	1:50	21.01.21	alipovadesign@gmail.com www.alipovadesign.ru
	Заказчик	Каплина Е.А.					

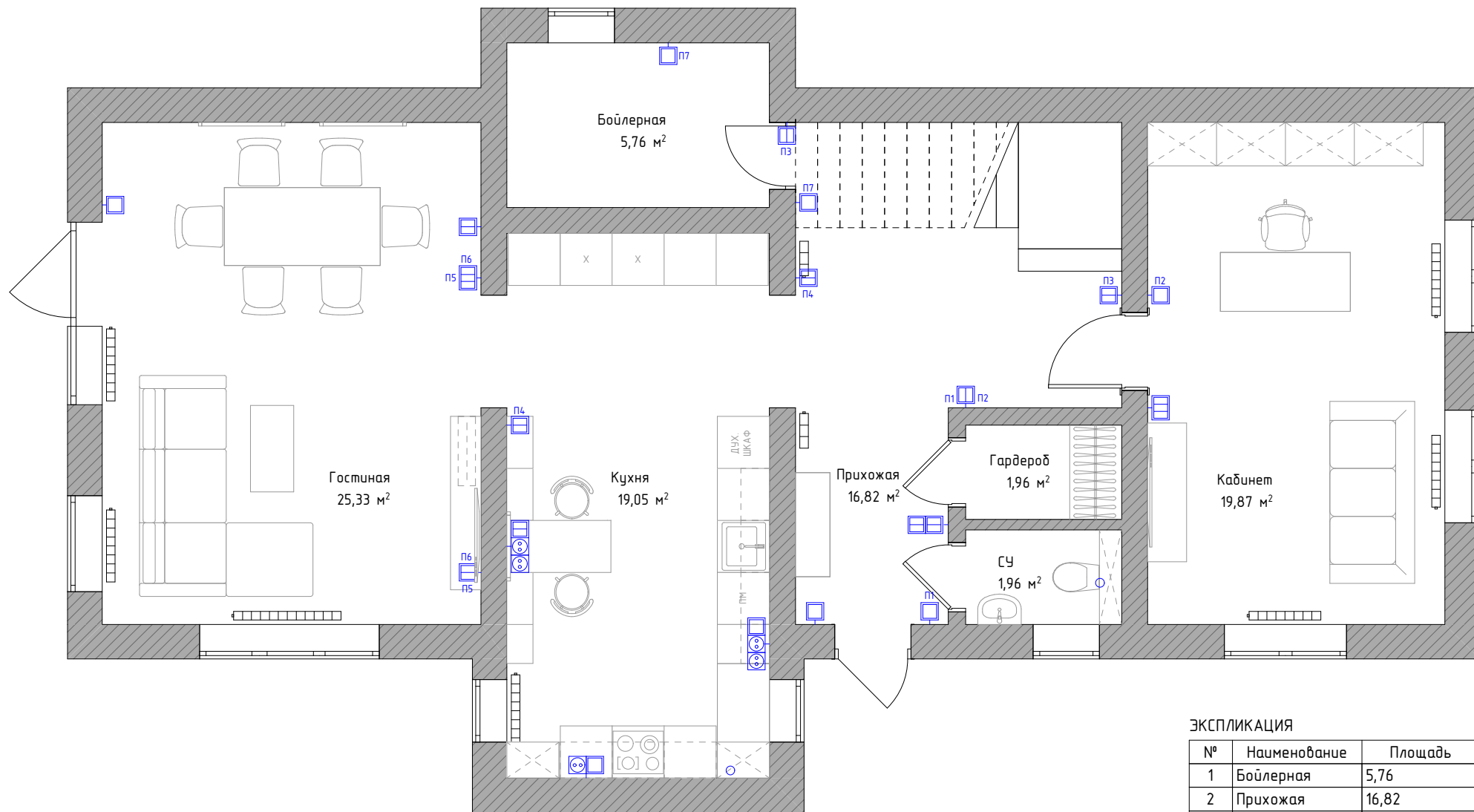

ЭКСПЛИКАЦИЯ

№	Наименование	Площадь
1	Бойлерная	5,76
2	Прихожая	16,82
3	СЧ	1,96
4	Гардероб	1,96
5	Кухня	19,05
6	Гостиная	25,33
7	Кабинет	19,87
		90,75 м²

Название/адрес объекта Частный дом: г.Москва, Марушкинское поселение, КП "Черничные поля"	Стороны договора		Название чертежа План с обозначением групп выключателей поверх мебели 1 этаж	Лист	Масштаб	Дата	+7(985)600-67-60 alipovadesign@gmail.com www.alipovadesign.ru
	Дизайнер	Алипова Т.А.					
	Заказчик	Каплина Е.А.					

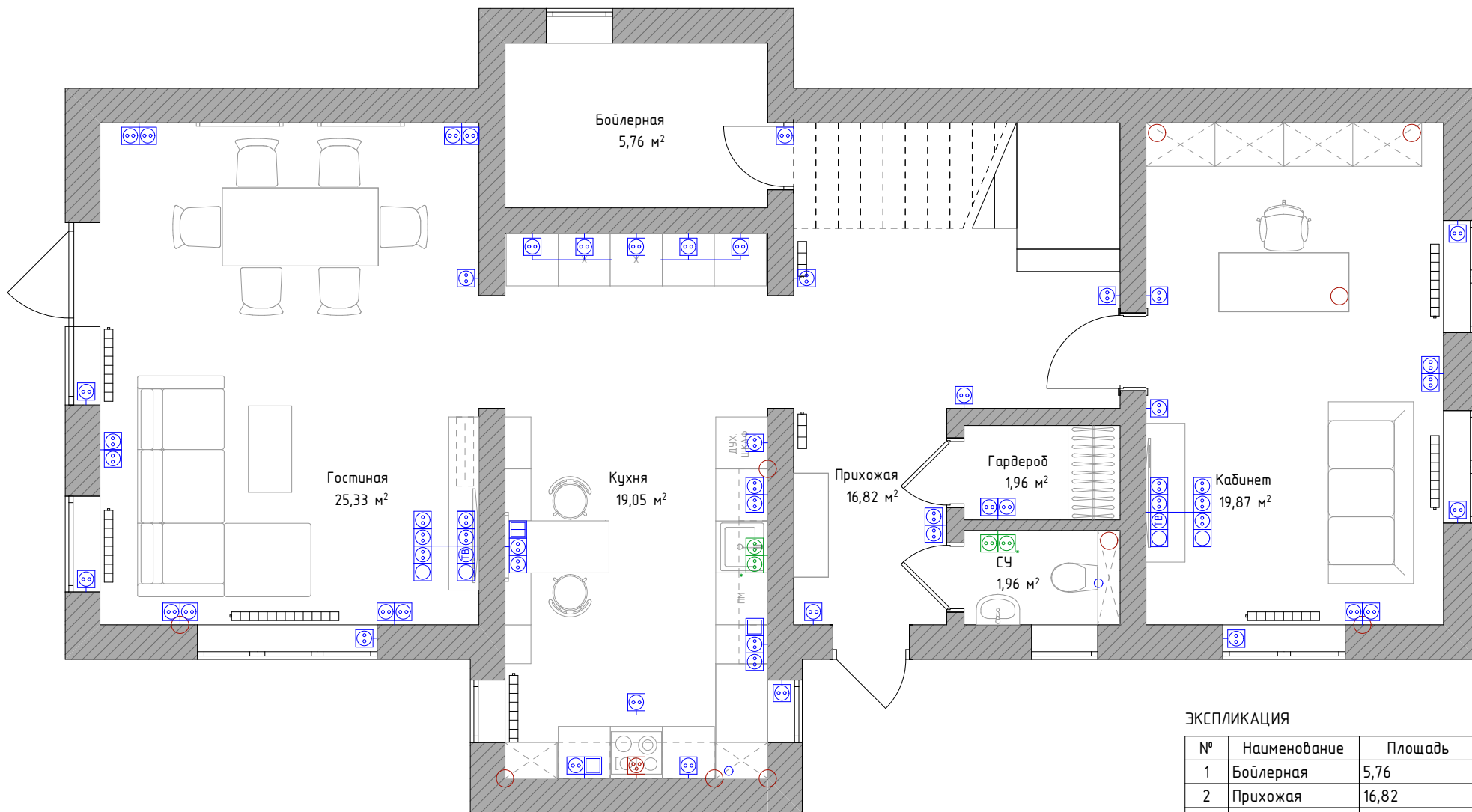

ЭКСПЛИКАЦИЯ

№	Наименование	Площадь
1	Бойлерная	5,76
2	Прихожая	16,82
3	СЧ	1,96
4	Гардероб	1,96
5	Кухня	19,05
6	Гостиная	25,33
7	Кабинет	19,87
		90,75 м²

Название/адрес объекта Частный дом: г.Москва, Марушкинское поселение, КП "Черничные поля"	Стороны договора		Название чертежа План с размещением электрических розеток и электровыводов поверх мебели 1 этаж	Лист	Масштаб	Дата	+7(985)600-67-60 alipovadesign@gmail.com www.alipovadesign.ru
	Дизайнер	Алипова Т.А.					
	Заказчик	Каплина Е.А.					

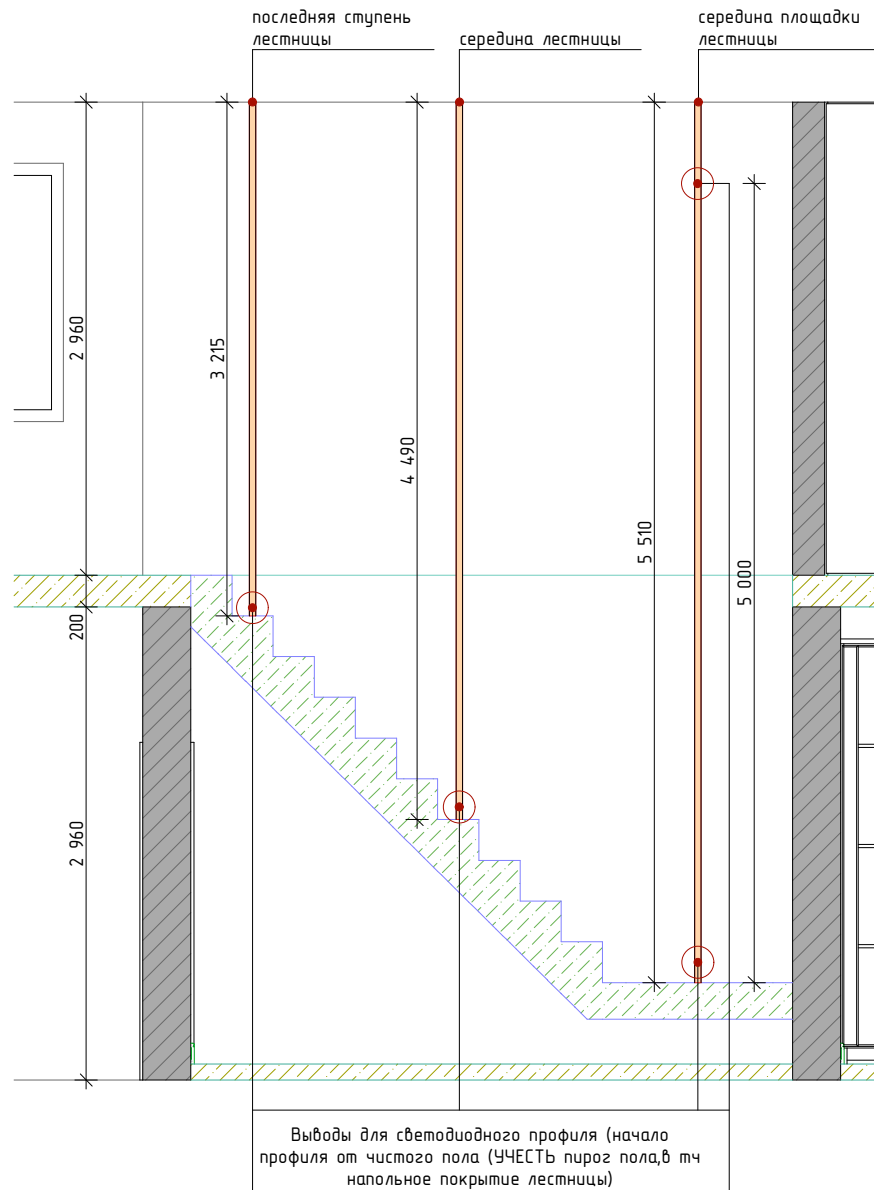

На метраж светодиодной ленты более 5000мм обязательно необходим дополнительный электровывод!

Название/адрес объекта	Стороны договора		Название чертежа	Лист	Масштаб	Дата	+7(985)600-67-60
Частный дом: г.Москва, Марушкинское поселение, КП "Черничные поля"	Дизайнер	Алипова Т.А.	Схема размещения светодиодных профилей на лестнице	13	1:50	21.01.21	alipovadesign@gmail.com
	Заказчик	Каплина Е.А.					

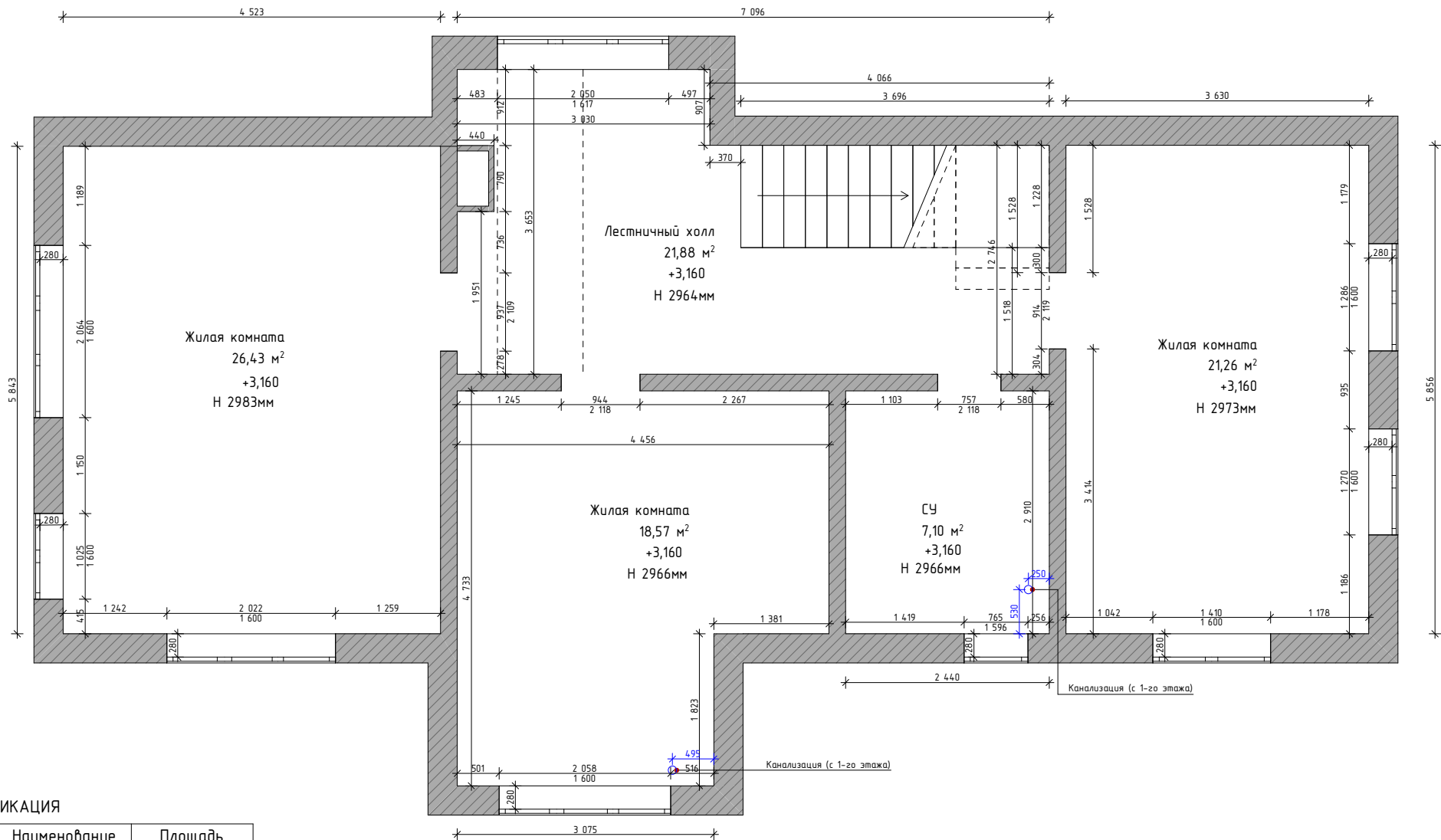

ЭКСПЛИКАЦИЯ

№	Наименование	Площадь
1	Лестничный холл	21,88
2	Жилая комната	21,26
3	СУ	7,10
4	Жилая комната	18,57
5	Жилая комната	26,43
		95,24 м²

ОПИСАНИЕ ОБЪЕКТА:

- частный 2-х этажный жилой дом с мансардой по индивидуальному проекту;
- тип перекрытий: монолитно-железобетонные (толщина между этажами 200мм);
- материал перегородок: строительный блок (газобетон): 350мм (внешние стены), 200мм внутренние стены
- Н подоконников для всех окон в среднем 960мм;
- Н прореска над окном (для всех окон) 400мм

ПРИМЕЧАНИЕ:

1. Замеры производились по существующей отделке
2. Отклонения в плоскостях, за счет неровности стен = +-5...50мм
3. За отметку уровня чистого пола принята отметка +3.160-сущ. основания пола
4. Все размеры указаны в миллиметрах

Название/адрес объекта	Стороны договора		Название чертежа	Лист	Масштаб	Дата	+7(985)600-67-60
Частный дом: г.Москва, Марушкинское поселение, КП "Черничные поля"	Дизайнер	Алипова Т.А.	Обмерный план 2-й этаж	13	1:50	23.01.21	alipovadesign@gmail.com
	Заказчик	Каплина Е.А.					

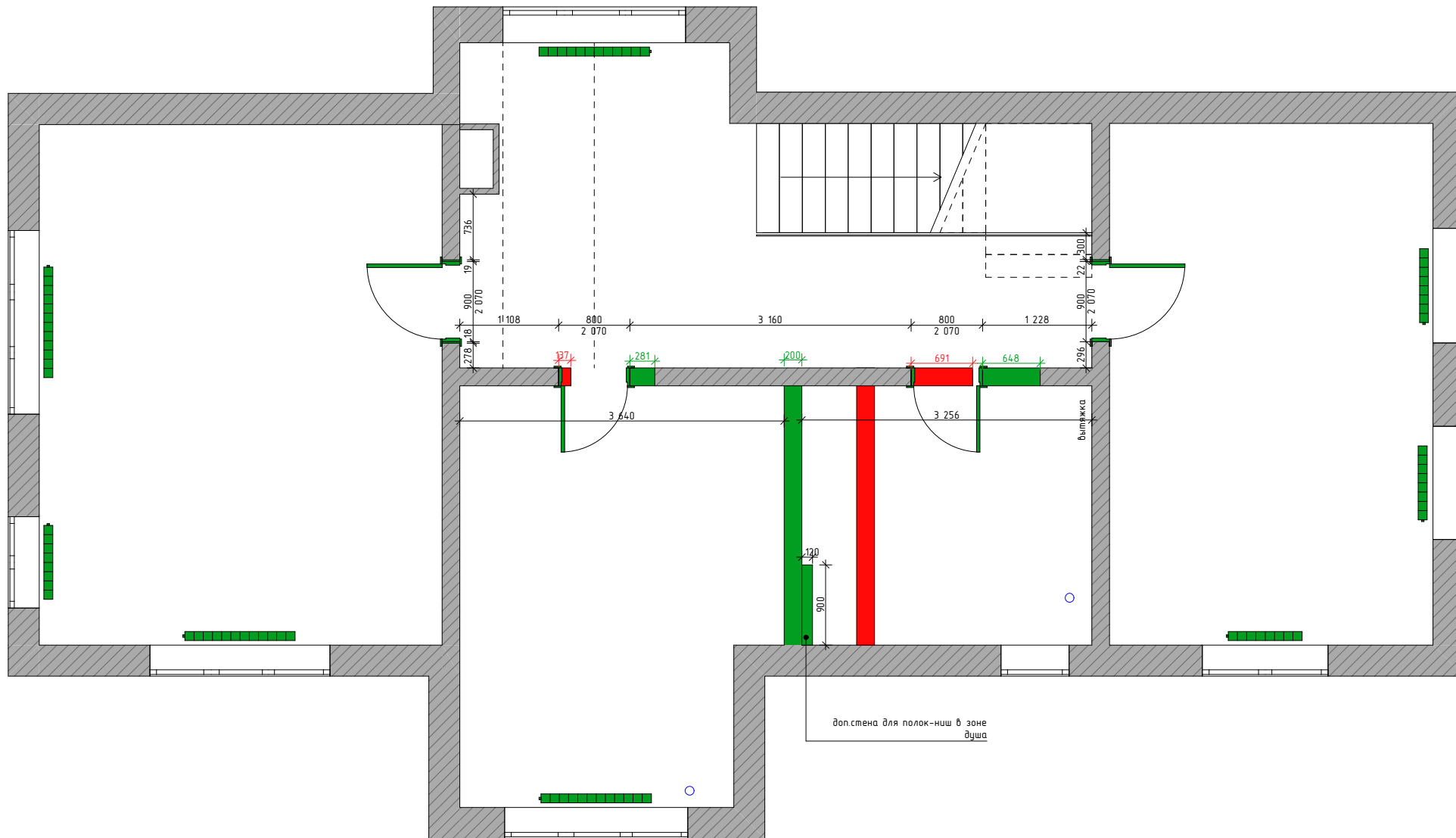

- Существующие стены
- Демонтируемые стены
- Возводимые стены и элементы

Все дверные проемы вывести для стандартных межкомнатных дверей по размерам, указанным в чертеже с учетом черновой отделки (высота проемов дана от ЧИСТОГО ПОЛА)

Название/адрес объекта Частный дом: г.Москва, Марушкинское поселение, КП "Черничные поля"	Стороны договора		Название чертежа Монтажный и демонтажный план 2 этаж	Лист 15	Масштаб 1:50	Дата 03.02.21	+7(985)600-67-60 alipovadesign@gmail.com www.alipovadesign.ru
	Дизайнер Алипова Т.А.	Заказчик Каплина Е.А.					

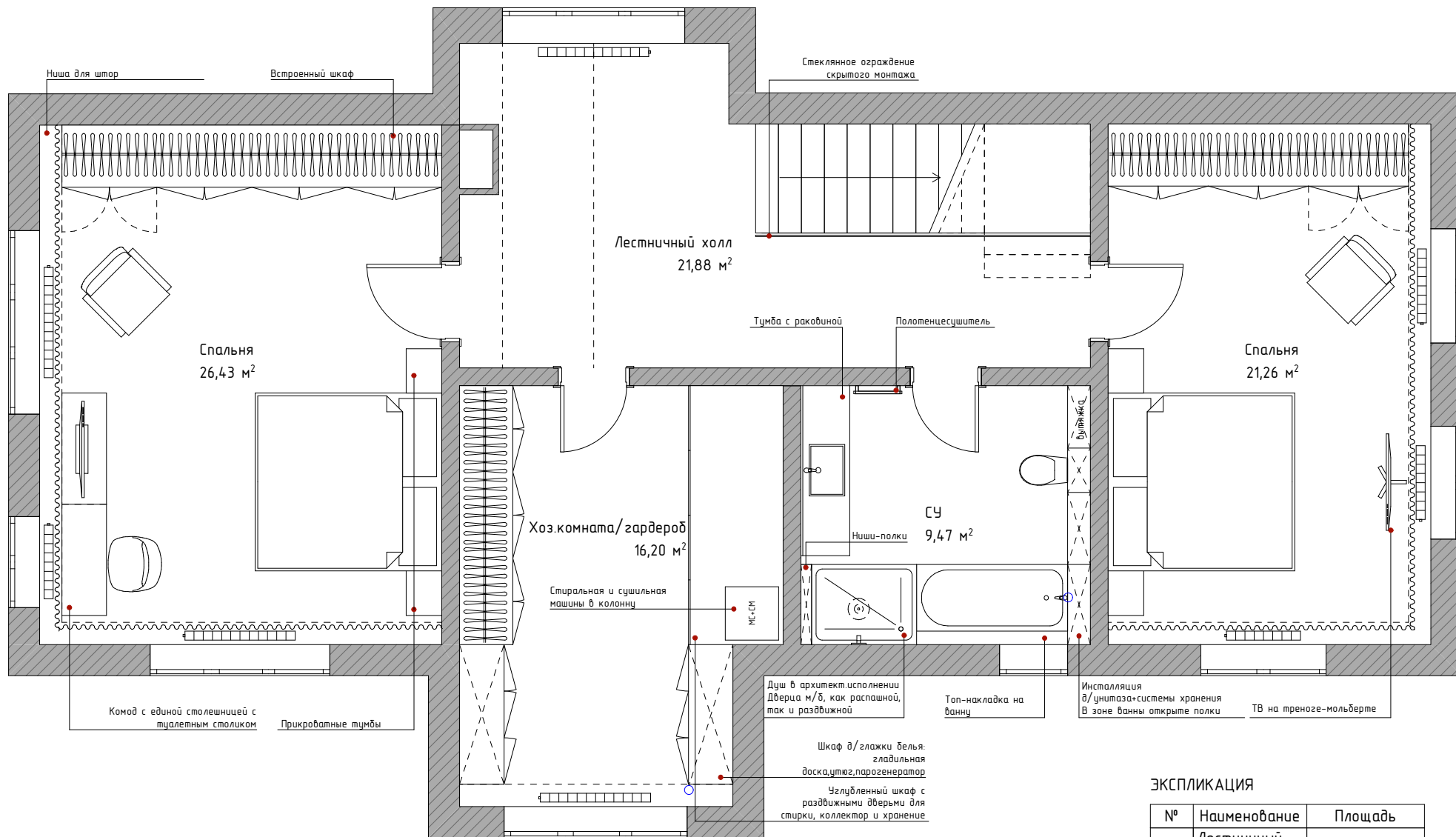

ЭКСПЛИКАЦИЯ

№	Наименование	Площадь
1	Лестничный холл	21,88
2	Спальня	21,26
3	СУ	9,47
4	Хоз.комната/гардероб	16,20
5	Спальня	26,43
		95,24 м ²

Название/адрес объекта Частный дом: г.Москва, Марушкинское поселение, КП "Черничные поля"	Стороны договора		Название чертежа План расстановки мебели 2 этаж	Лист 16	Масштаб 1:50	Дата 03.02.21	+7(985)600-67-60 alipovadesign@gmail.com www.alipovadesign.ru
	Дизайнер Алипова Т.А.	Заказчик Каплина Е.А.					

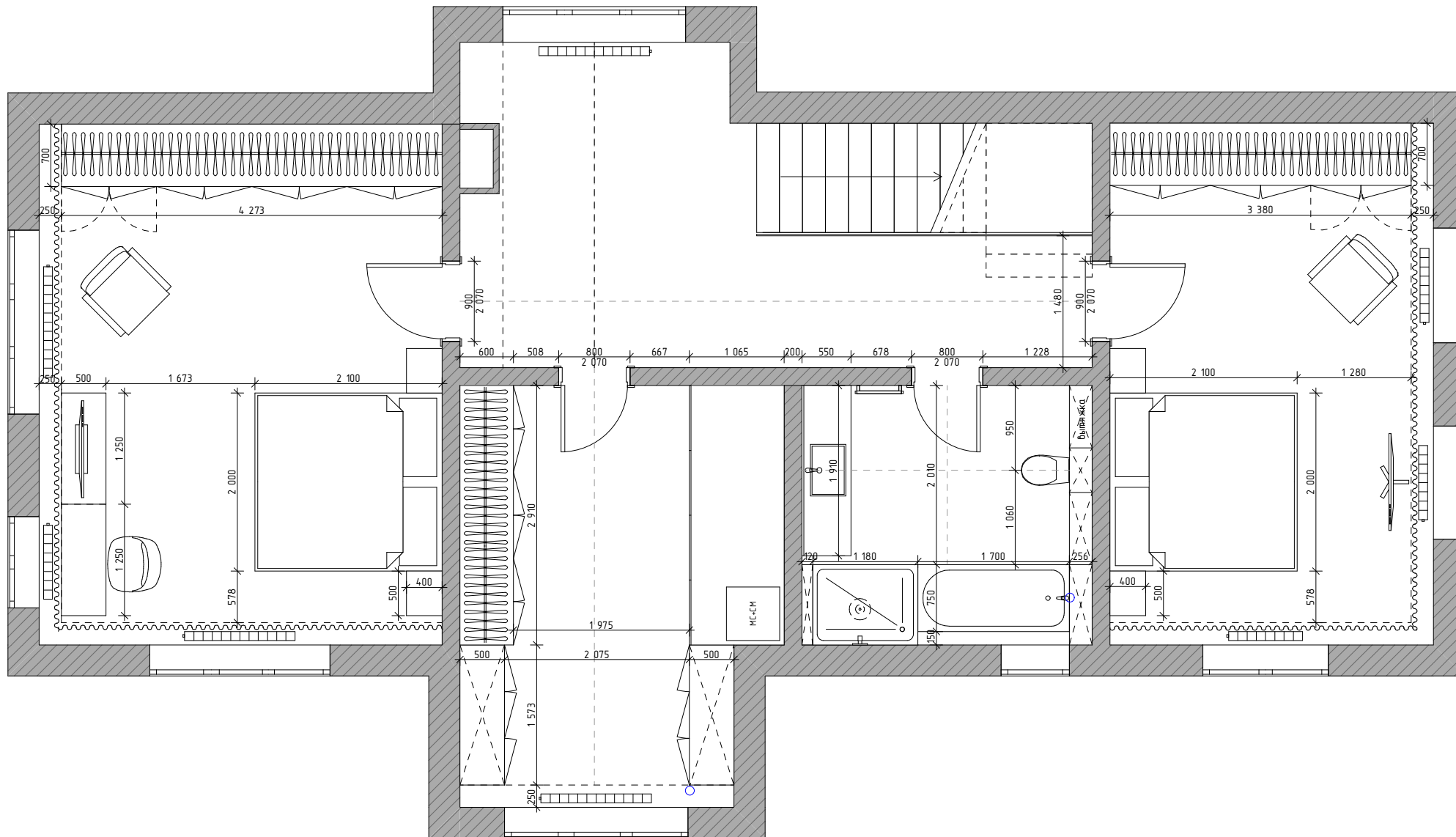

Название/адрес объекта Частный дом: г.Москва, Марушкинское поселение, КП "Черничные поля"	Стороны договора		Название чертежа План расстановки мебели 2 этаж с размерами	Лист	Масштаб	Дата	+7(985)600-67-60 alipovadesign@gmail.com www.alipovadesign.ru
	Дизайнер	Алипова Т.А.					
	Заказчик	Каплина Е.А.					

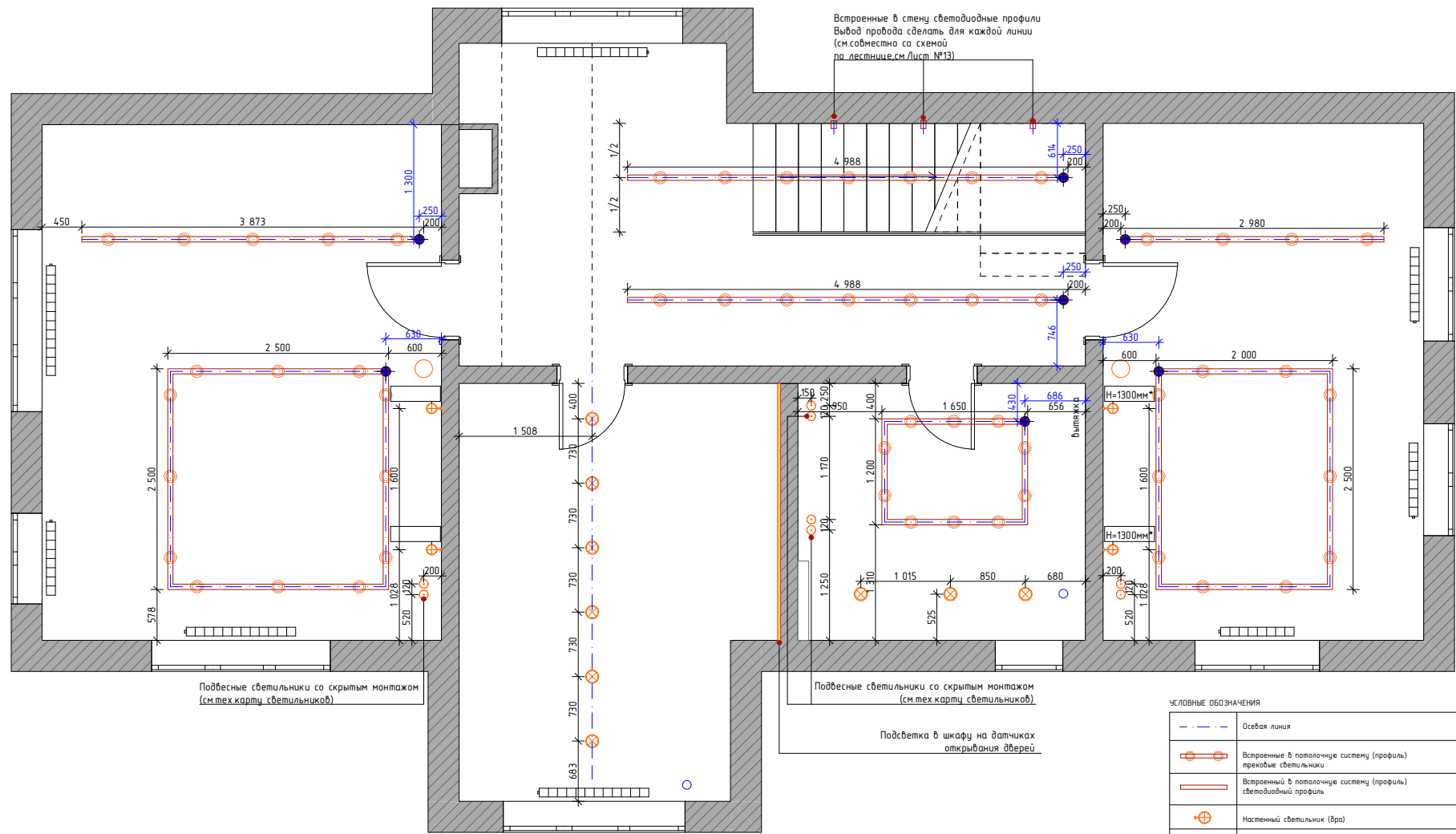

Название/адрес объекта Частный дом: г.Москва, Марушкинское поселение, КП "Черничные поля"	Стороны договора		Название чертежа План с размещением светильников 2 этаж	Лист	Масштаб	Дата	+7(985)600-67-60 alipovadesign@gmail.com www.alipovadesign.ru
	Дизайнер Алипова Т.А.	Заказчик Каплина Е.А.					

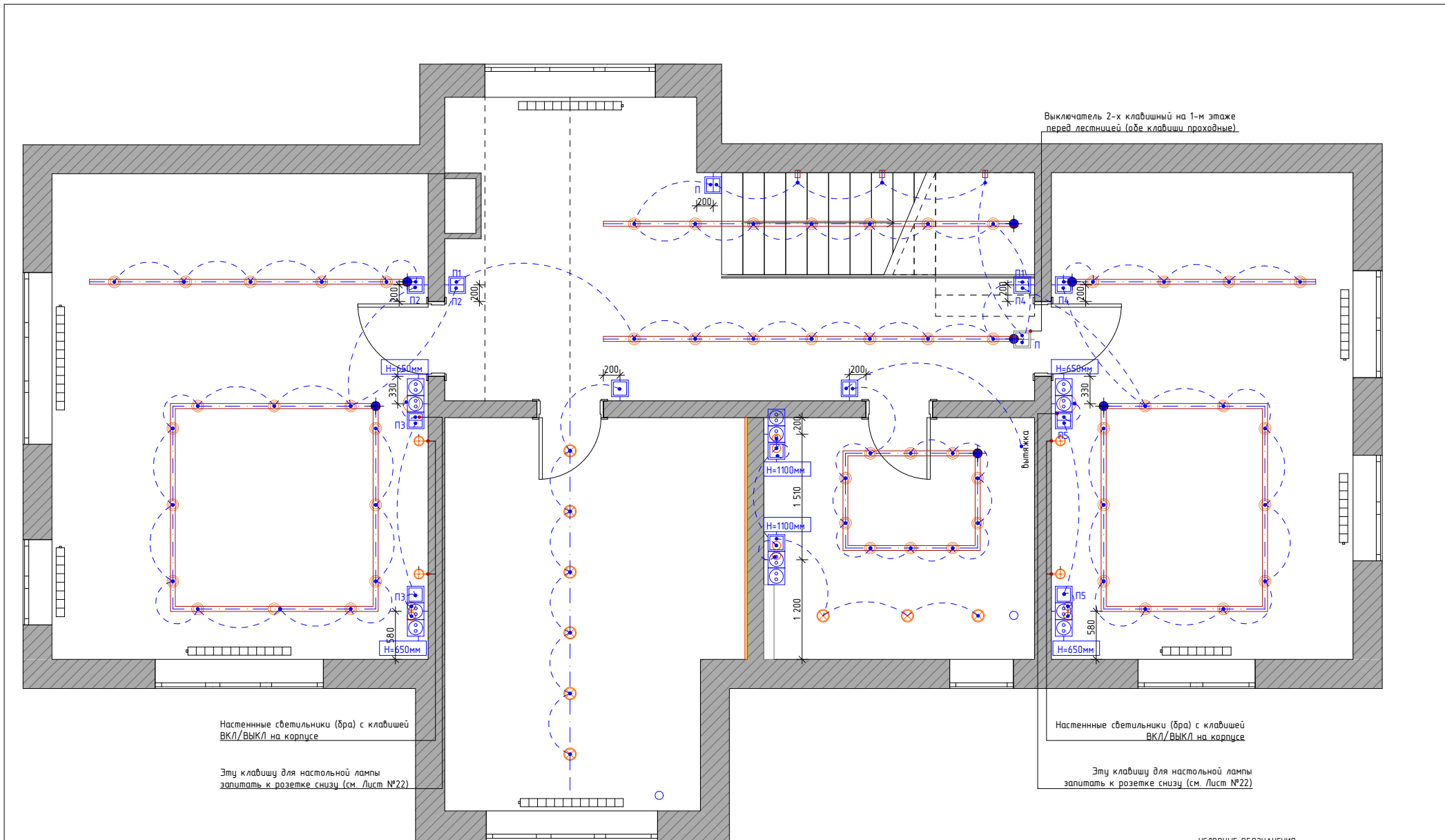

УСЛОВНЫЕ ОБОЗНАЧЕНИЯ

	Выключатель одноклавишный
	Выключатель двухклавишный
	Обозначение проходного выключателя

1. Привязка выключателей дана по центру единой рамки по вертикальной оси
2. Размеры даны от края проема, не по дверной коробке
3. Горизонтальная ось установки выключателей +900мм от уровня чистого пола, кроме отдельно обозначенных на плане
4. Выключатели монтировать в единую рамку по умолчанию

Название/адрес объекта	Стороны договора		Название чертежа	Лист	Масштаб	Дата	+7(985)600-67-60
Частный дом: г.Москва, Марушкинское поселение, КП "Черничные поля"	Дизайнер	Алипова Т.А.	План с обозначением групп выключателей 2 этаж	20	1:50	03.02.21	alipovadesign@gmail.com
	Заказчик	Каплина Е.А.					

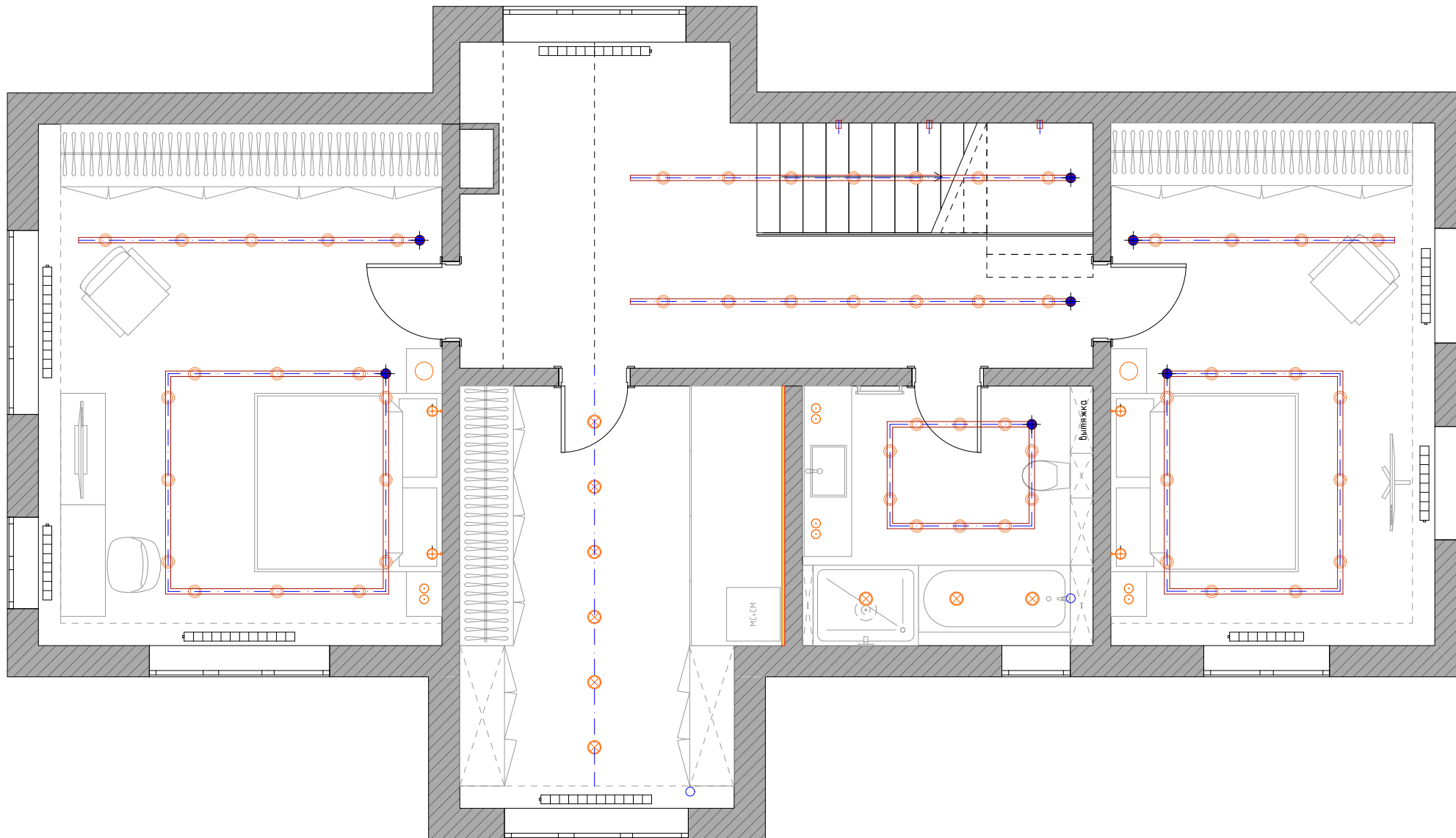

Название/адрес объекта Частный дом: г.Москва, Марушкинское поселение, КП "Черничные поля"	Стороны договора		Название чертежа План с размещением светильников поверх мебели 2 этаж	Лист 19	Масштаб 1:50	Дата 03.02.21	+7(985)600-67-60 alipovadesign@gmail.com www.alipovadesign.ru
	Дизайнер	Алипова Т.А.					
	Заказчик	Каплина Е.А.					

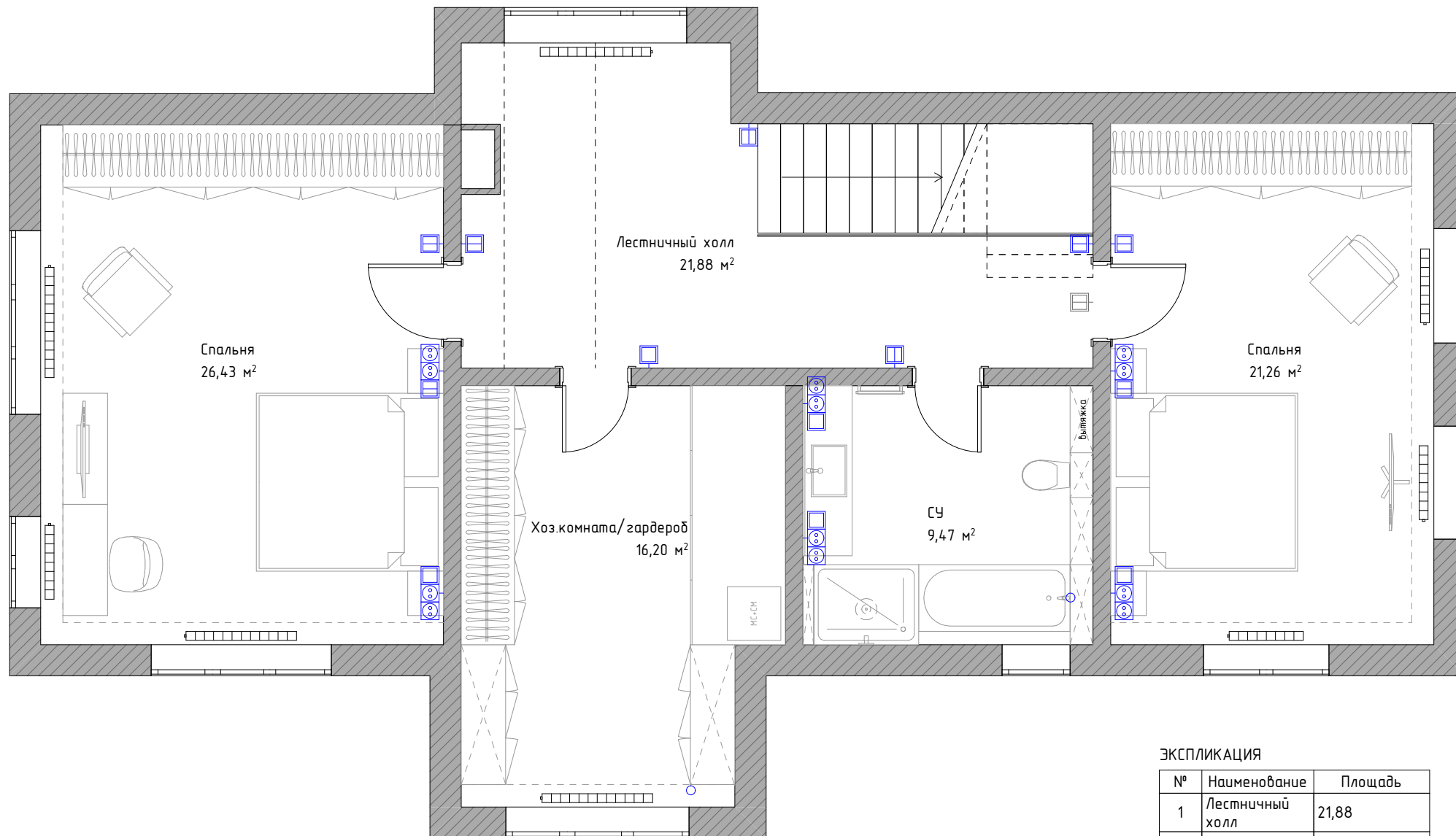

ЭКСПЛИКАЦИЯ

№	Наименование	Площадь
1	Лестничной холл	21,88
2	Спальня	21,26
3	СУ	9,47
4	Хоз.комната/гардероб	16,20
5	Спальня	26,43
		95,24 м ²

Название/адрес объекта Частный дом: г.Москва, Марушкинское поселение, КП "Черничные поля"	Стороны договора		Название чертежа План с обозначением групп выключателей попер мебели 2 этаж	Лист	Масштаб	Дата	+7(985)600-67-60 alipovadesign@gmail.com www.alipovadesign.ru
	Дизайнер	Алипова Т.А.					
	Заказчик	Каплина Е.А.					

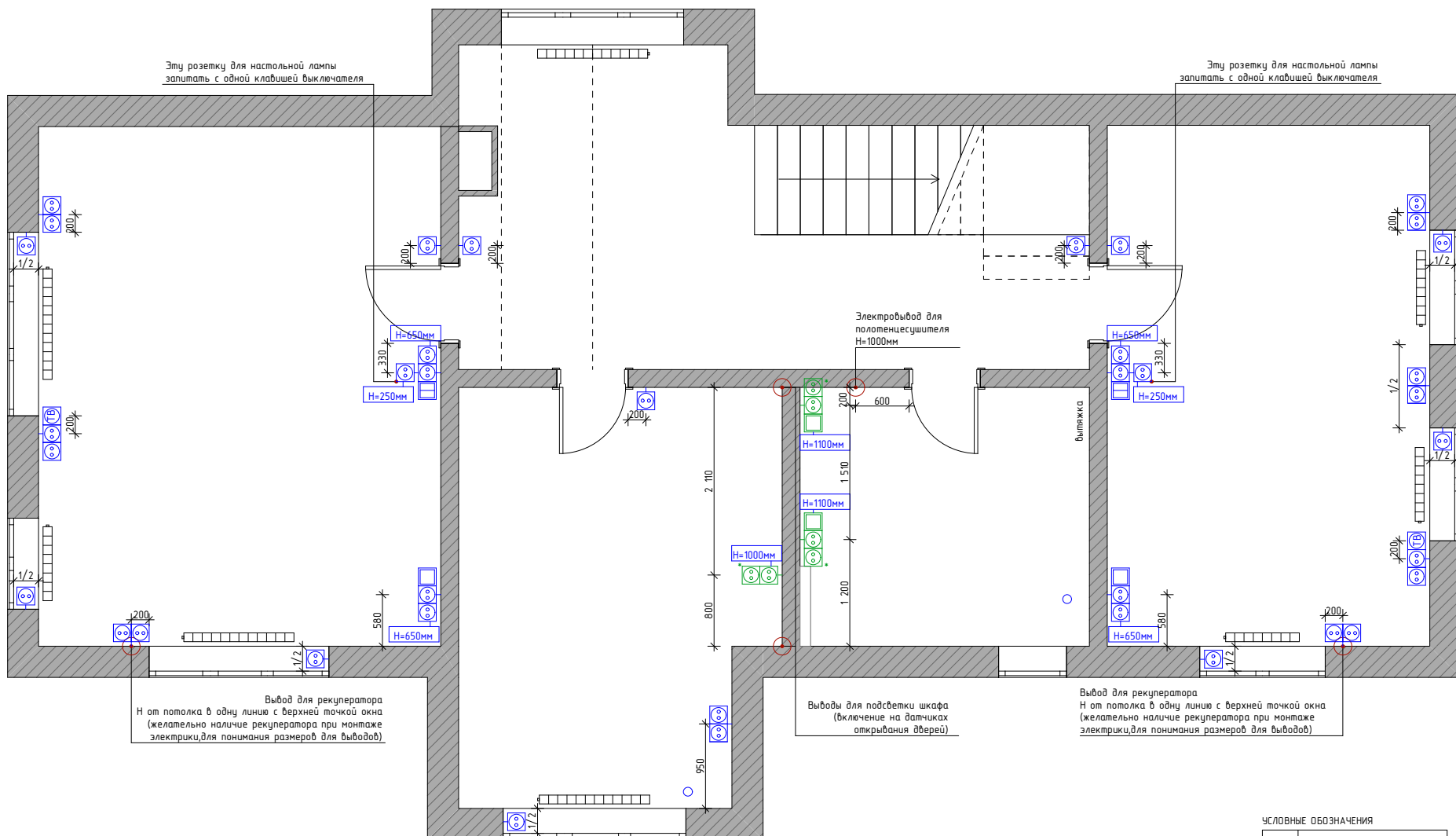

1. Привязка розеток дана по центру единой рамки
2. Размеры даны от края проема, не по дверной коробке
3. Горизонтальная ось установки выключателей +250мм от уровня чистого пола, кроме отдельно обозначенных на плане
4. Розетки размещать по умолчанию в единую рамку по горизонтали, кроме отдельно отмеченных на плане вертикально

УСЛОВНЫЕ ОБОЗНАЧЕНИЯ

	Розетка 220V
	Розетка 220V (влагозащитная)
	Розетка телевизионная ТВ/спутниковое телевидение AV
	Электровывод

Название/адрес объекта Частный дом: г. Москва, Марушкинское поселение, КП "Черничные поля"	Стороны договора		Название чертежа План с размещением электрических розеток и электровыводов 2 этаж	Лист	Масштаб	Дата	+7(985)600-67-60 alipovadesign@gmail.com www.alipovadesign.ru
	Дизайнер Алипова Т.А.	Заказчик Каплина Е.А.					

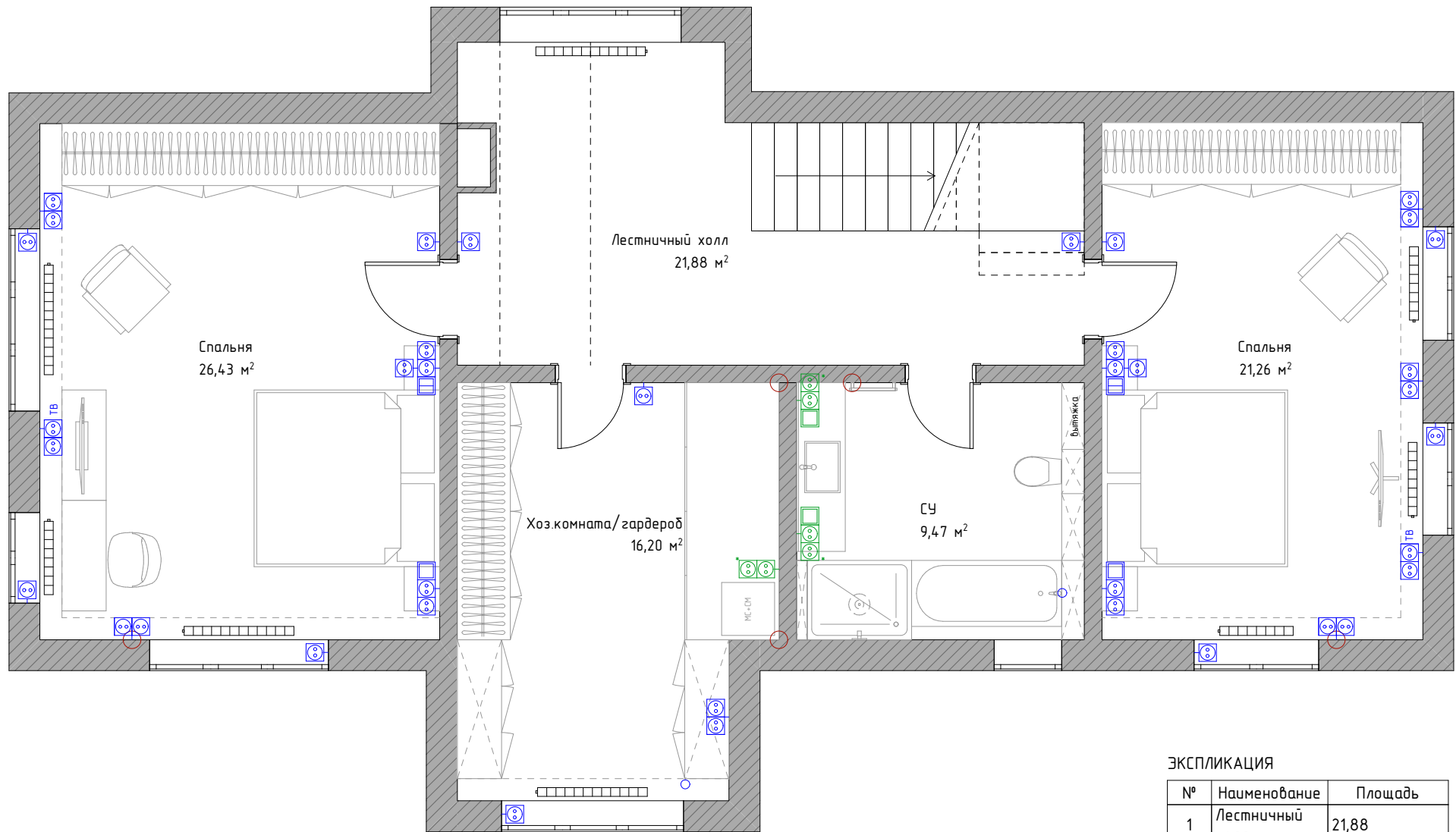

ЭКСПЛИКАЦИЯ

№	Наименование	Площадь
1	Лестничнй холл	21,88
2	Спальня	21,26
3	СУ	9,47
4	Хоз.комната/ гардероб	16,20
5	Спальня	26,43
		95,24 м ²

Название/адрес объекта Частный дом: г.Москва, Марушкинское поселение, КП "Черничные поля"	Стороны договора		Название чертежа План с размещением электрических розеток и электровыключателей поверх мебели 2 этаж	Лист	Масштаб	Дата	+7(985)600-67-60 alipovadesign@gmail.com www.alipovadesign.ru
	Дизайнер	Алипова Т.А.					
	Заказчик	Каплина Е.А.					

Примеры ТВ на треноге-мольберте



Комод с туалетным столиком

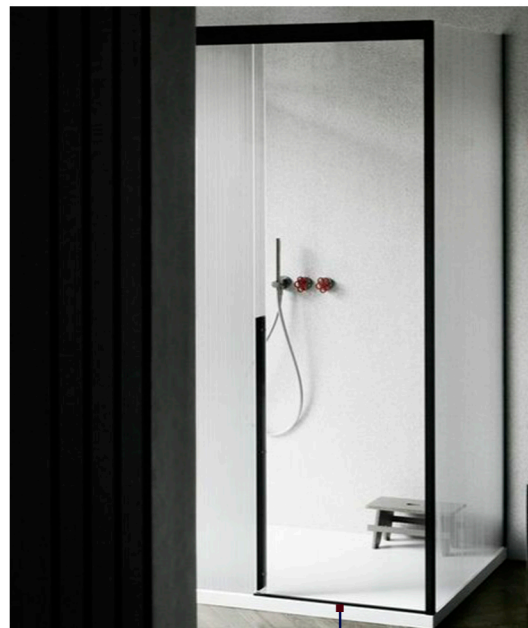

Пример душевой раздвижной перегородки из стекла с черной рамой
Душевая рядом с ванной



Примеры лестниц на 2-м этаже на мансарду

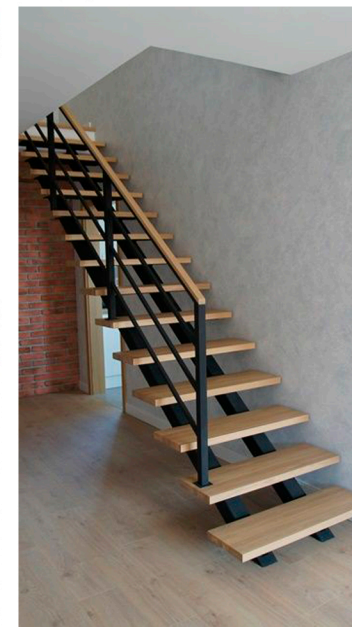

Пример оформления основной лестницы деревом со стеклом скрытого монтажа
Под лестницей дверь в бойлерную так же можно сделать скрытую, единым полотном на все подлестничное пространство

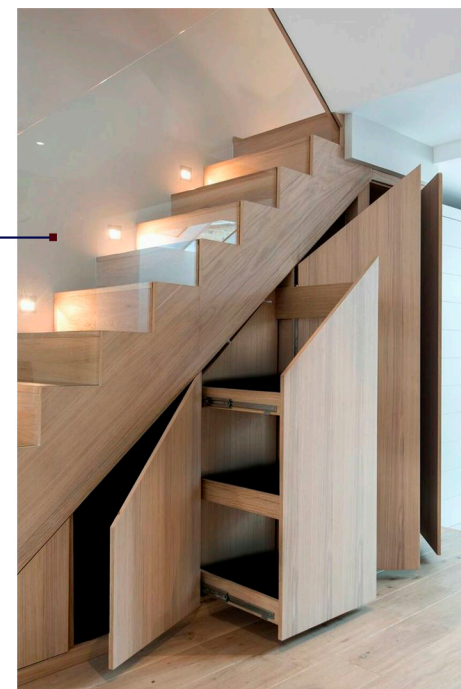

топ-накладка/встроенная ванна

Примеры для оформления кухни



■ Ставни для кухни

■ Технический свет подвес (можно исп. и над обеденным столом)

■ Увеличенная столешница с мойкой

■ Пример оформления шкафов в кухне из варианта 1 (зона у окна)

■ Пример оформления оконных откосов



■ Пример подсветки полок в зонах хранения декора, сувениров

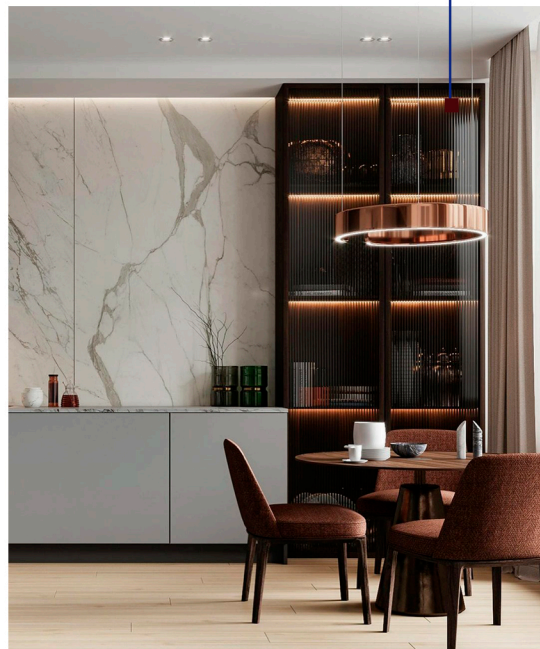

■ Пример оформления библиотеки



Примеры для оформления каминной зоны



Потолочные карнизы

Пример оформления шкафа в прихожей

Обрамление пустых дверных проемов

Геометрия из керамогранита на полу

